Zoom sur...

Informations
Vacances de NOEL/ NOUVEL AN

CLSH SITE DE HESINGUE - (PS/CM2)

SEMAINE DU 19 AU 23 DÉCEMBRE - 5 JOURS
SEMAINE DU 27 AU 31 DECEMBRE - 4 JOURS

CLSH SITE DE HEGENHEIM (PS/CM2)

LE SITE DE HEGENHIEM EST FERMÉ

TOUS LES SITES SERONT FERMES LE LUNDI 2 JANVIER 2023

Inscription pour les VACANCES de NOEL/ NOUVEL AN à partir

- du 10 novembre 2022 (BHH)
- du 24 novembre (EXT)

Les coupons d'inscription sont à déposer dans la boite aux lettre à Hégenheim, 9 rue de Hagenthal 68220 HEGENHEIM.

Aucune inscription par mail.
Les places sont attribuées par ordre d'arrivée des demandes.

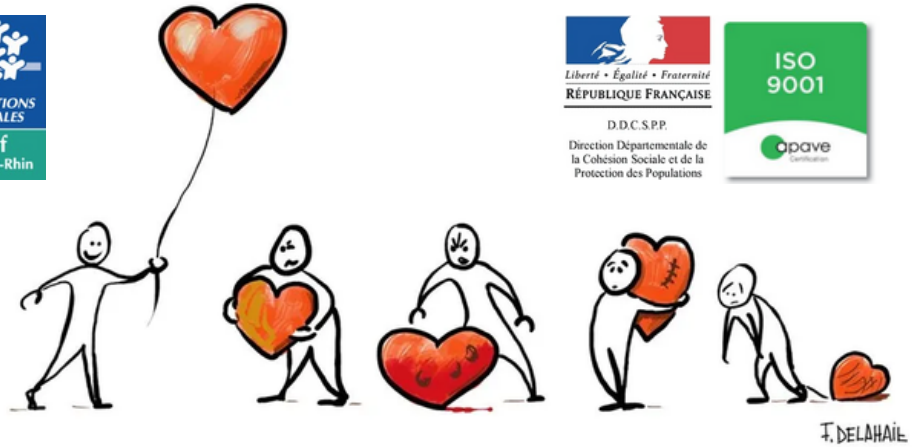

Jeunesse & Avenir

Les mercredis de novembre à décembre 2022

GROUPE ELEMENTAIRE

Inscription pour les vacances de NOEL à partir du 10 novembre (BHH)

Accueil de Loisirs

9 rue de Hagenthal
68220 HEGENHEIM
hegenheim@jeunesse-et-avenir.com
03 89 70 91 00

22 Rue du Gal de Gaulle
68220 HESINGUE
hesingue@jeunesse-et-avenir.com
03 89 70 91 00

MERCREDI HESINGUE ELEMENTAIRES

NOVEMBRE DECEMBRE 2022

Dans la brume de l'automne...O'Bella arrive d'une contrée lointaine

	MERCREDI 9/11	MERCREDI 16/11	MERCREDI 23/11	MERCREDI 30/11	MERCREDI 7/12	MERCREDI 14/12
MATIN	Activités au choix	Apéro d'accueil Brico/déco 	LES 12 travaux d'Astérix 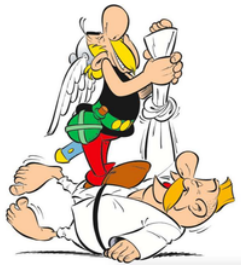	GRAND JEU INTERPERI => Buschwiller Départ 9h30 Retour 17h15 	Activités au choix	Marche nordique Bricolage Nature de NOEL NOEL GAULOIS
APREM	Sortie KINDER LAND DEPART : 9h30 RETOUR : 16h30 chaussettes obligatoire	KERMESSE GAULOISE. Ateliers au choix, lancer de menhir, musique celte	Défis sportifs dans le village	 Tournoi de Foot inter péri (Blotzheim) Départ 9h00 Retour 17h15	SORTIE FIVE PADDLE BURGER KING DEPART - 9h30 RETOUR - 15h00	 Troc patate de NOEL Activité cuisine

Info + A prévoir: Prévoir des vêtements adaptés aux activités : baskets et vêtements confortables

MERCREDI HEGENHEIM ELEMENTAIRES

NOVEMBRE DECEMBRE 2022

Dans la brume de l'automne...O'Bella arrive d'une contrée lointaine

	MERCREDI 9/11	MERCREDI 16/11	MERCREDI 23/11	MERCREDI 30/11	MERCREDI 7/12	MERCREDI 14/12
MATIN	Apéro d'accueil Brico/déco 	Activités au choix	LES 12 travaux d'Astérix 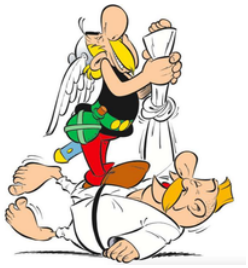 Défis sportifs dans le village	GRAND JEU INTERPERI => Buschwiller Départ 9h30 Retour 17h15 Tournoi de Foot inter péri (Blotzheim) Départ 9h00 Retour 17h15	Marche nordique Bricolage Nature de NOEL NOEL GAULOIS	Activités au choix
APREM	KERMESSE GAULOISE. Ateliers au choix, lancer de menhir, musique celte	Sortie KINDER LAND **DEPART : 9h30** **RETOUR : 16h30** chaussettes obligatoire			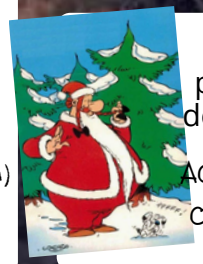 Troc patate de NOEL Activité cuisine	SORTIE FIVE PADDLE BURGER KING **DEPART - 9h30** **RETOUR - 15h00**

Info + A prévoir

Prévoir des vêtements adaptés aux activités : baskets et vêtements confortables